

마음이, 힐링이, 희망이와 함께하는

학생상담 지원센터 이용 가이드

루터대학교
LUTHER UNIVERSITY

안녕, 마음아!

힐링아 안녕...

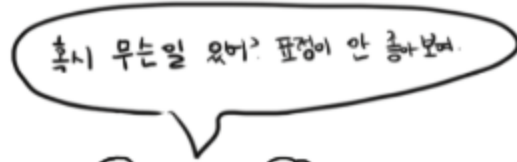

혹시 무슨일 있어? 표정이 안 좋아 보여.

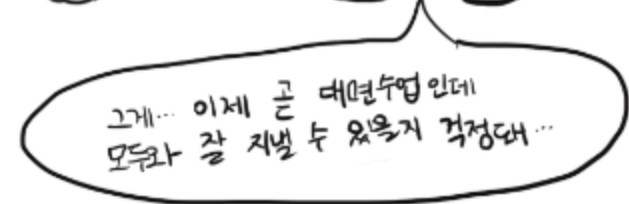

그게... 이제 곧 대면수업인데
모두와 잘 지낼 수 있을지 걱정돼...

1

2

3

4

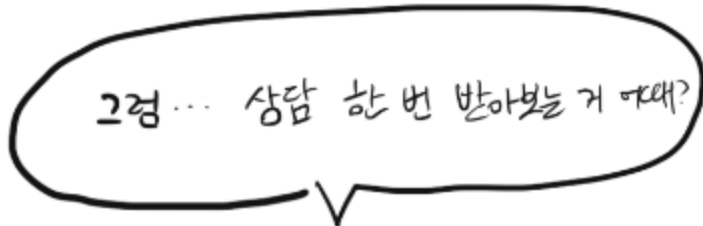

그럼... 상담 한번 받아보는 거 어때?

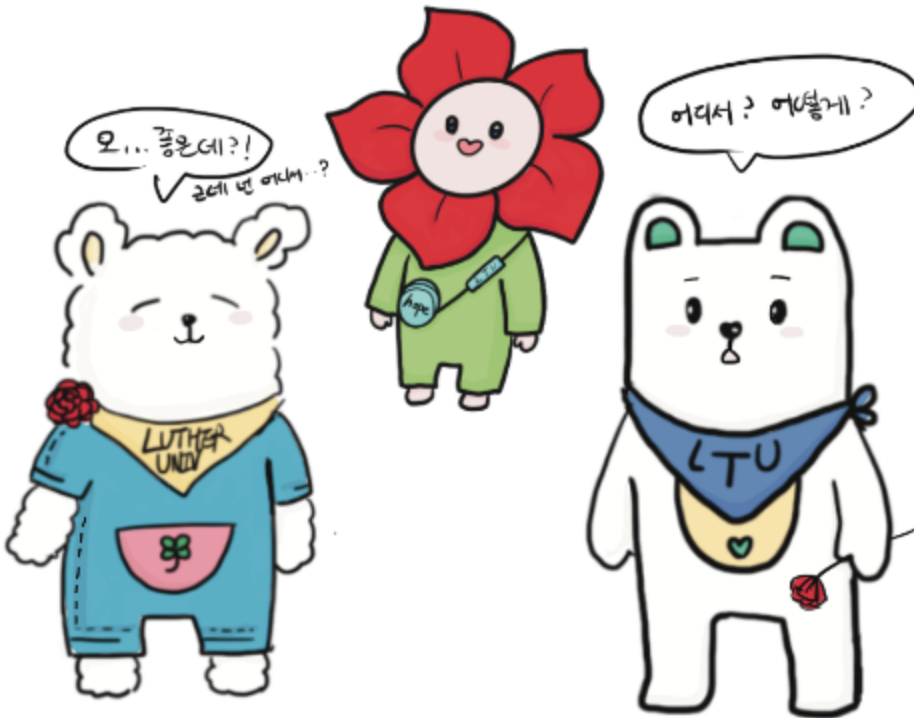

오... 좋은데?!
근데 난 어때...?

어디서? 어떻게?

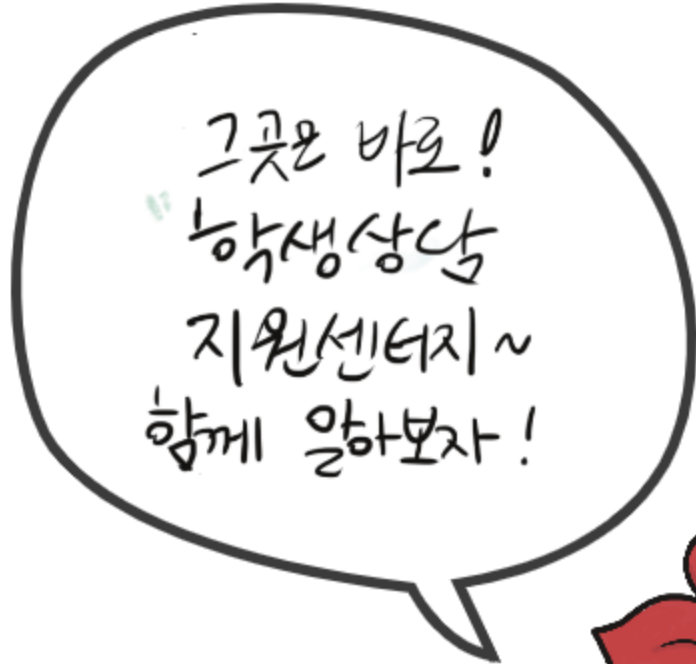

그곳은 바로!
"농학생상담
지원센터"지~
함께 알아보자!

1. 학생상담지원센터란?

대인관계, 대학생활 및 생활적응, 학업, 진로 및 상담심리를
위한 상담프로그램 운영과 지원을 통해
루터인들이 더 행복한 삶을 영위할 수 있도록 돕는 곳

심리검사 및 해석상담, 개인상담, 집단상담, 위기상담, 진로상담 가능!

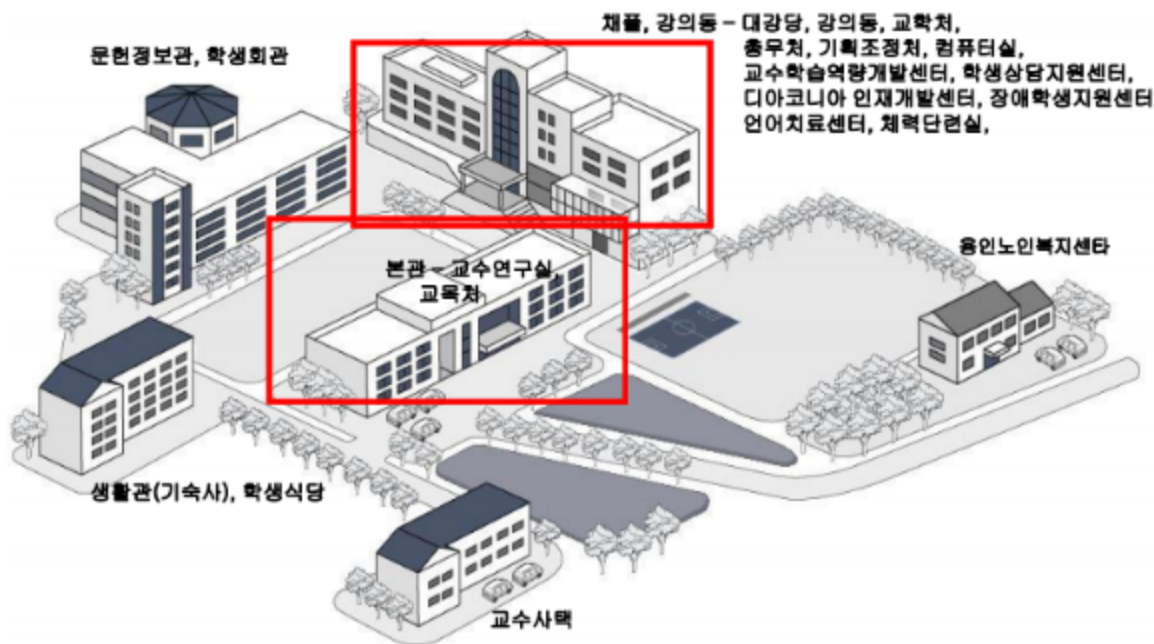

상담실은 본관 1층에,
사무실은 채플관 3층에
위치해 있어요!

2. 상담 신청 방법

1. 루터대학교 스테이지에 접속 (<https://stage.ltu.ac.kr>) 후 로그인 및 '통학상담' 클릭
 2. '개인상담' 클릭
 3. '신청하기' 클릭
 4. 시간대 및 상담사 선택
 5. '신청하기' 클릭
6. 상담신청서 작성 및 신청하기 클릭
 7. 신청완료!

같이 신청해봐요!
다음장으로 고고~

2. 상담 신청 방법

1. 루터대학교 스테이지 (<https://stage.ltu.ac.kr>)
접속 → 로그인 → 통합상담 클릭

The main content area features a large banner with the text "핵심역량 진단에 참여하세요!" (Participate in Core Competency Assessment!). Below this, it states: "진단결과는 핵심능력 및 역량정도를 제공하며 자기개발 가이드로 활용하실 수 있습니다." (Assessment results provide core abilities and competency levels, which can be used as a self-development guide.) and "(진단결과는 즉시 확인이 가능합니다.)" (Assessment results can be checked immediately.).

The banner also includes a diagram with a large question mark and various icons representing core competencies: convergence, leadership, global, communication, creative, and community.

Below the banner, there are five circular icons representing different services: "전체보기" (View All), "소유역량" (My Competencies), "향의역량" (Target Competencies), "글로벌역량" (Global Competencies), and "심감역량" (Emotional Competencies).

At the bottom, there is a section titled "추천 프로그램" (Recommended Programs) with four program cards: "D-13 현열은 사랑입니다." (The heat is love.), "D-315", "D-315 비대한 봉사활동 공헌한다" (Contribute to the world through volunteer service), and "D-316".

2. 상담 신청 방법

2. '개인상담' 클릭

전체보기	상담안내	자가진단	나의 상담내역
------	------	------	---------

자주 찾는 상담

개인 상담 상담심리전문가와 1:1 면담을 통해 심리적 성장 도움	심리검사 및 해석상담 표준화된 객관적 검사를 통해서 개인의 성격, 흥미, 가치, 정서 등의 특성을 이해	집단상담 자신과 유사한 관심사를 가진 사람들이 함께 모여, 자기 성장 촉진	성희롱고충상담 성인지 감수성 제고를 위한 교육 및 전문 상담 지원, 성희롱 피해 신고 접수
---	---	---	--

나의 상담 현황

2. 상담 신청 방법

3. '신청하기' 클릭

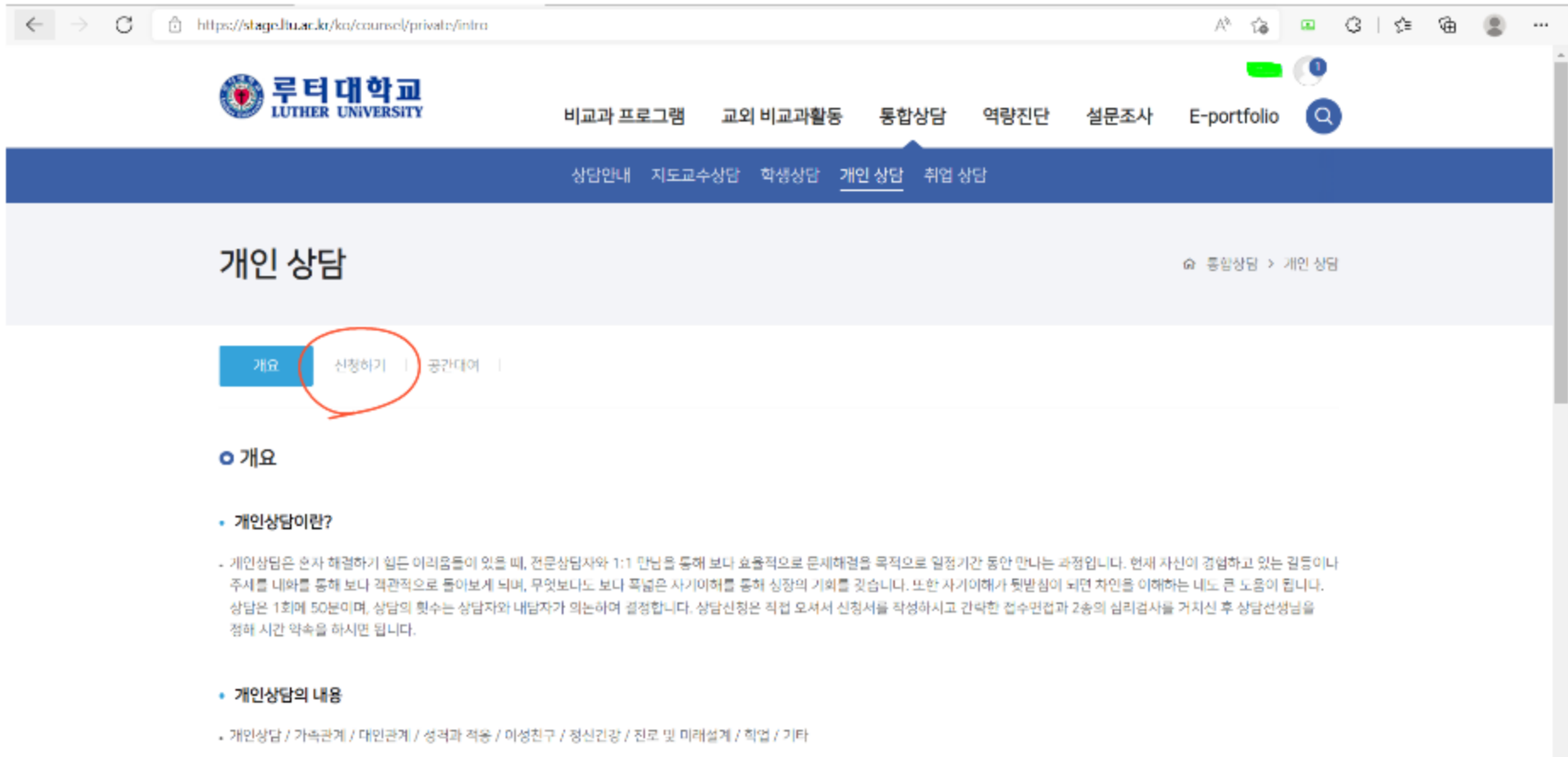

- 개인상담이란?**

개인상담은 혼자 해결하기 힘든 어려움이 있을 때, 전문상담사와 1:1 만남을 통해 보다 효율적으로 문제해결을 목적으로 일정기간 동안 만나는 과정입니다. 현재 자신이 경험하고 있는 것들이나 주제를 내하를 통해 보다 객관적으로 돌아보게 되며, 무엇보다도 보다 폭넓은 자기이해를 통해 성장의 기회를 갖습니다. 또한 자기이해가 뒷받침이 되면 차인을 이해하는 내도 큰 도움이 됩니다. 상담은 1회에 50분이며, 상담의 횟수는 상담자와 내담자가 의논하여 결정합니다. 상담신청은 직접 오셔서 신청서를 작성하시고 간략한 접수면접과 2층의 심리검사를 거치신 후 상담선생님을 정해 시간 약속을 하시면 됩니다.
- 개인상담의 내용**
 - 개인상담 / 가족관계 / 대인관계 / 성격과 적응 / 이성친구 / 정신건강 / 진로 및 미래설계 / 학업 / 기타

2. 상담 신청 방법

4. 시간대 및 상담사 선택

개인 상담

개요 신청하기 공간대어

상담사 전체 < 2022.04.17 ~ 2022.04.23 >

시간	04.17(일)	04.18(월)	04.19(화)	04.20(수)	04.21(목)	04.22(금)	04.23(토)
09:00-10:00		상담사 선택	상담사 선택	상담사 선택	상담사 선택	상담사 선택	
10:00-11:00		상담사 선택	상담사 선택	상담사 선택	상담사 선택	상담사 선택	
11:00-12:00		상담사 선택	상담사 선택	상담사 선택	상담사 선택	상담사 선택	
12:00-13:00							
13:00-14:00		상담사 선택	상담사 선택	상담사 선택	상담사 선택	상담사 선택	

*파란칸만 가능

2. 상담 신청 방법

5. '신청하기' 클릭

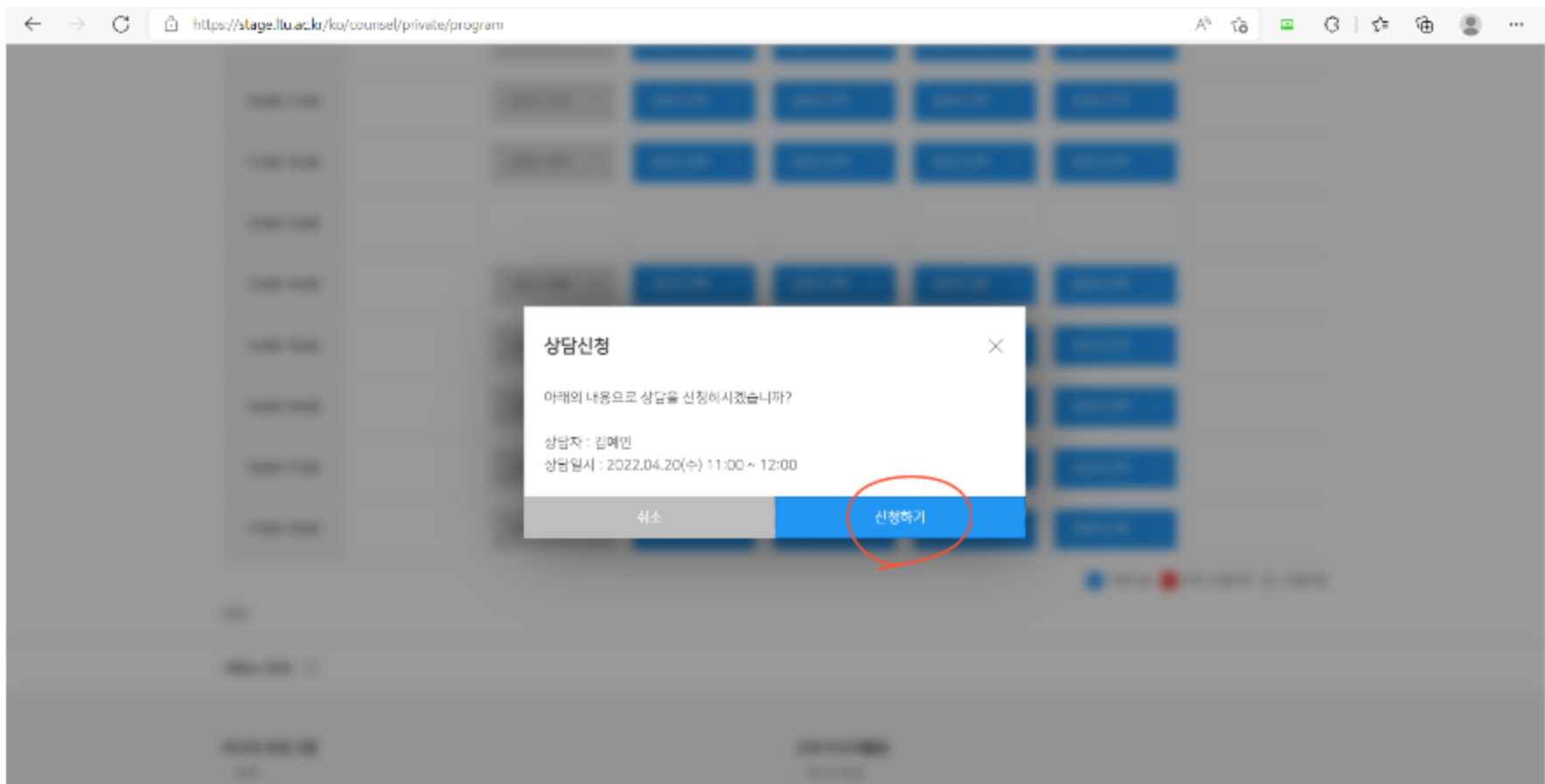

2. 상담 신청 방법

6. 상담신청서 작성 및 신청하기 클릭 (상담이관동의, 개인정보활용동의 포함)

개요 **신청하기** 공간대여

[학생상담실] 개인상담 신청하기

상담사	김예민	문의	031-679-2345
상담일정	2022.04.20(수) 11:00 ~ 2022.04.20(수) 11:59	장소	본관 102호

세부내용 ^

상담신청서 작성

신청서

남은시간 ? 9분 38초 남았습니다.

- .
- .
- .

[위탁]
본 센터의 서비스가 내담자의 필요를 채우기에 적절한 기관이 아니라고 판단될 경우, 내담자의 필요와 목표 충족을 적절하게 도울 수 있는 기관을 소개받을 수 있음을 알고 있습니다.

내담자는 위의 정보를 상담자와 함께 검토, 논의하였습니다.

상담 안내를 확인하였고, 동의합니다.

신청하기 신청취소

2. 상담 신청 방법

7. 신청완료!

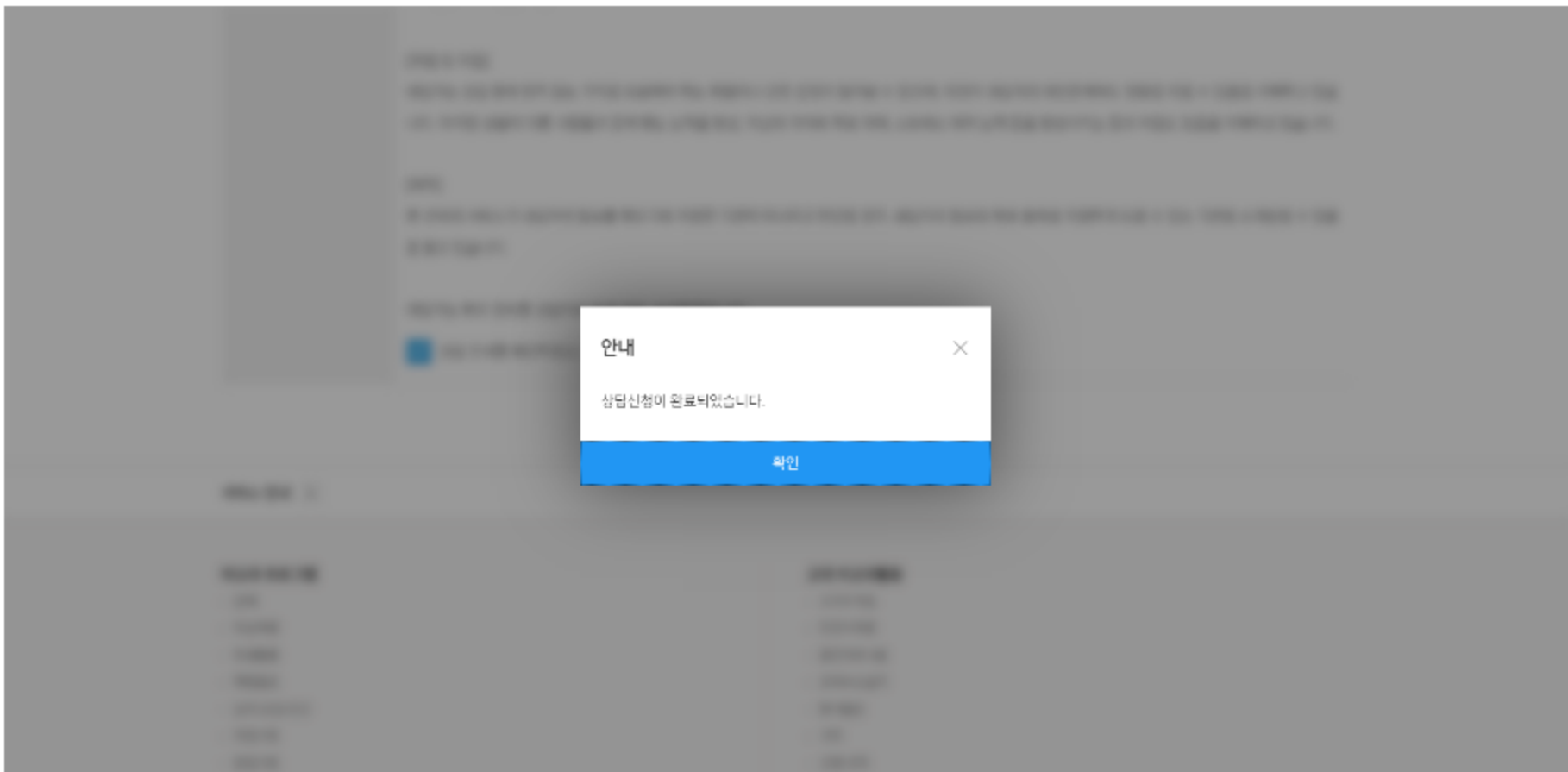

문의사항은
070-5175-7134
로 전화주세요!

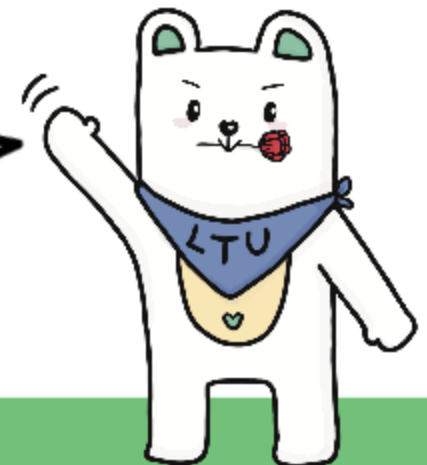

루터대학교 학생상담지원센터는 언제나 여러분을 응원하며 함께합니다

도움이 필요할 땐 언제든지 방문해주세요!

